Lizenziertes Lied

# Du hast es schwer

Text und Melodie: M

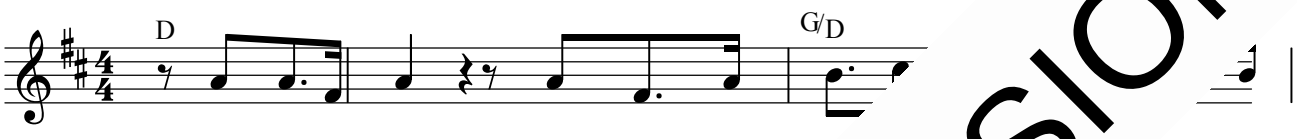


1. Du hast es schwer, schaust un - zu - f hast schon
2. Du hast es schwer - der Kühl-schrank da liegt
3. Du hast es schwer - der Sonn - tag Du spürst: es
4. Du hast es schwer - da ist der auf dich

wie - der mal fast ü - ber-h ziehn. Denn was da
nichts, wo-rauf du gra - de hast. Der Schin - ken
wä - re wie-der mal che dran. Doch and - res
war - tet, und am lieb nicht hin. Du merkst es

hängt son - nen - klar - das macht dich
hat schon ge - schmeckt, die Trüf - fel -
wä ge - nau so schön: du könn - test
s im Bauch ganz flau. Wenn du den

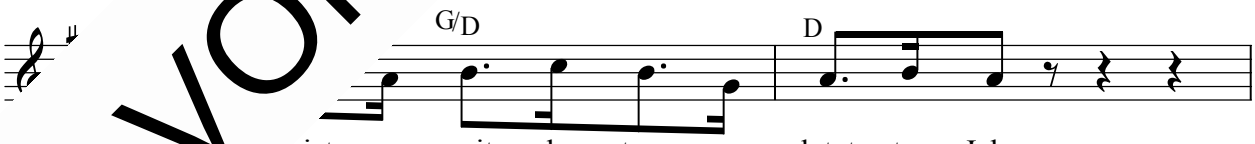


ist zu weit, das trug man letzt - tes Jahr.
auch. Du hast den Mund um - sonst ge - leckt.
sen o - der dö - sen o - der an - geln gehn.
- ßen Kit - tel siehst, wird dein Ge - sicht ganz grau.

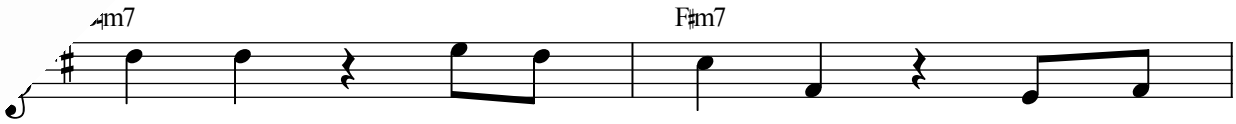


Dé - dé hat es leich - ter, hat das
Si - ri hat es leich - ter. Der wär
Sha - ni hat es leich - ter. Wo sie
Jan - do hat es leich - ter, denn zur

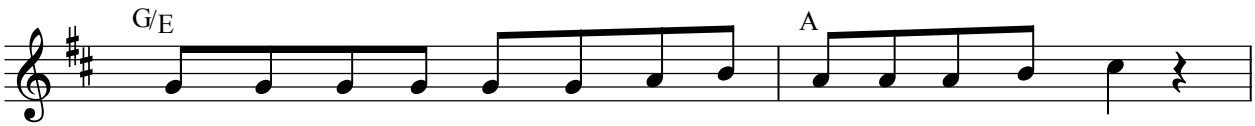


ei - ne Kleid mit Lö - chern - das ge - hört ihr fast al - lein.
froh mit et - was Reis; zu Trüf - feln fällt dem gar nichts ein.
wohnt, steht kei - ne Kir - che, denn die In - sel ist zu klein.
Ur - wald - kli - nik lie - fe er acht Ta - ge o - der neun.

VORSCHAUVERSION!

© 2005 Edition Kreuzschnabel bei SCM Hänssler, Holzgerlingen