Gott ist gnädig

Text: Kornelia Cramer

M

ca. 82

A Hm7 A/C#

Gott ist gnä - dig, er hört mein Ge - bet. ist

A A4/H E4

gnä - dig, weiß, wie's mir geht. kennt mein Herz.

A/C# Dadd9 A/E A

Gott ist nen Schmerz. Gott, ich

D2/4 /C# D2/4

weiß, nah. Ja, ich weiß, du

Herr, du bist mir nah.

A4/9 A F#m7 Amaj/C#

im - mer da. Mei - ne Freu - de,

Uh Im - mer da.

Dadd9 Aadd9/C# G Dadd9/F# E3/4

mei - ne Not, al - les sag ich dir, mein Gott.

Mei - - ne Not sag ich, dir

VORSCHAUVERSION!

© 2008 Gerth Medien Musikverlag, Asslar

GmbH.
Lizenzie

Gott ist gnädig

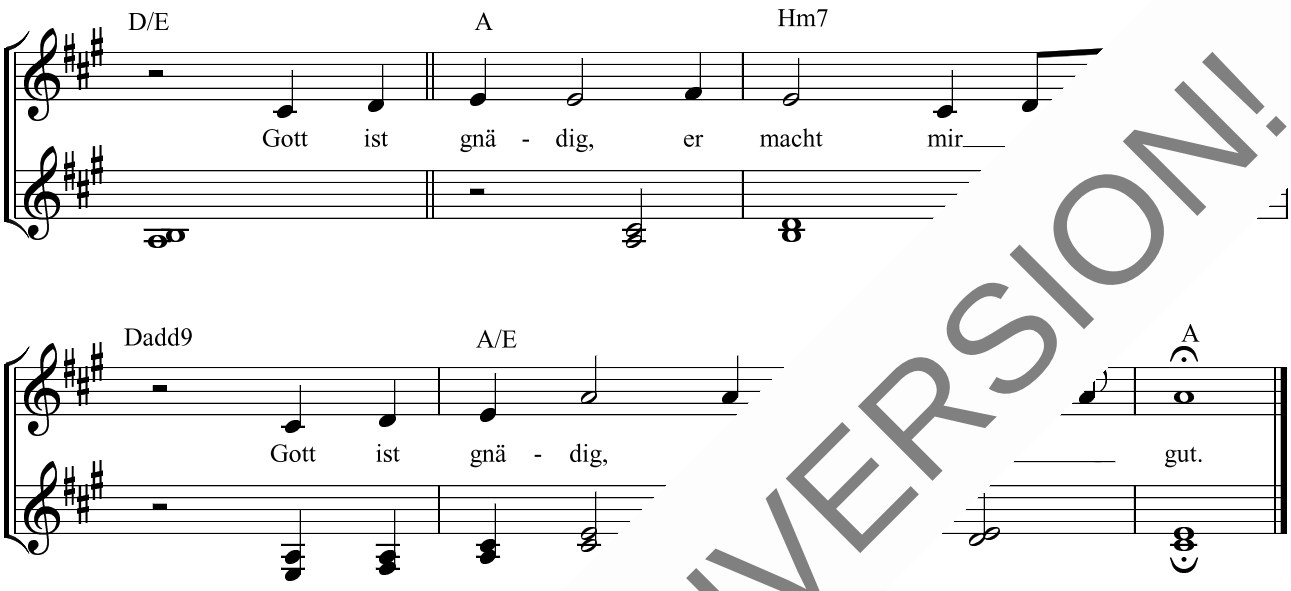

VORSCHAUVERSION!

Lizenzie GmbH.